

Kiváló lehetőség akár vállalkozás céljára is!!!



Irányár:

185 000 000 Ft

1 321 429 Ft/m²

455 699 EUR

MNB köz. ár. 2025.04.11

Energetika

Ingyenes, bankfüggetlen hiteltanácsadás

Kecskemét

Eladó - Ház (Projekt)



Az Ön kapcsolattartója

Márkli Csaba

Vezető értékesítő ★★ ★

Tel.: +36 70 947 7928

E-mail: csaba.markli@h36.hu

Leírás:

Hunyadvárosban eladó egy 844 m²-es telken lévő nappali + 2 szobás családi ház a hozzá tartozó melléképülettel és üzlethelyiséggel.

Egyéb jellemzők:

- magas minőségű burkolatok
- egyedi cseresznyefa beltéri ajtók
- m?anyag nyílászárók + red?ny + szúnyogháló
- cirkó fűtés (padló + radiátor)
- 38 as Porothem téglá + 13 cm szigetelés
- elektromos kapu
- elektromos garázkapu
- fürdőszobákban Hűppe zuhanykabin, Laufen wc , Wellis masszázskád
- klíma
- térburkolt udvar
- különálló 100 m²-es üzlethelyiség
- melléképület 136 m² (Padlófűtés)
- 3-6 állásos garázs
- **A tulajdonos kérésére az ingatlan bemutatása egy személyes konzultáció után történik, ahol részletes tájékoztatást kaphat az ingatlan paramétereiről és egyéb kényelmi szolgáltatásairól ! Figyelem az adatlap megbízónktól kapott adatok alapján készült, pontosságáért felelősséget nem tudunk vállalni!**

Műszaki adatok:

Ház altípus: Családi ház

Építési mód: Tégla

Homlokzati szig.: 13 cm

Fűtési mód: Gázfűtés (cirkó)

Ingatlan állapota: Nívós

Parkolási lehetőségek: Garázs, Dupla garázs, Gépkocsi beálló, Utcán

Közművek: Összközmű

Alapterület: 140 m²

Telek területe: 844 m²

Erkély: nem

Szobák száma: 3 db

Fürdőszobák száma: 2 db

Építés éve: 2008

Pince van: Nincs

Tetőfedés anyaga: Cserép

Tetőter beépíthető: Beépített

Nyílászárók fajtája: Műanyag

Extrák: Klíma, Riasztó, Elektromos garázkapu, Elektromos kapu

Közvilágítás: Van

Ingatlan tulajdoni helyzete: Saját

185 000 000 Ft | Kecskemét

Eladó - Ház (Projekt)

Kiváló lehetőség akár vállalkozás céljára is!!!



Az Ön kapcsolattartója

Márkli Csaba

Vezető értékesítő ★★ ★

Tel.: +36 70 947 7928

E-mail: csaba.markli@h36.hu

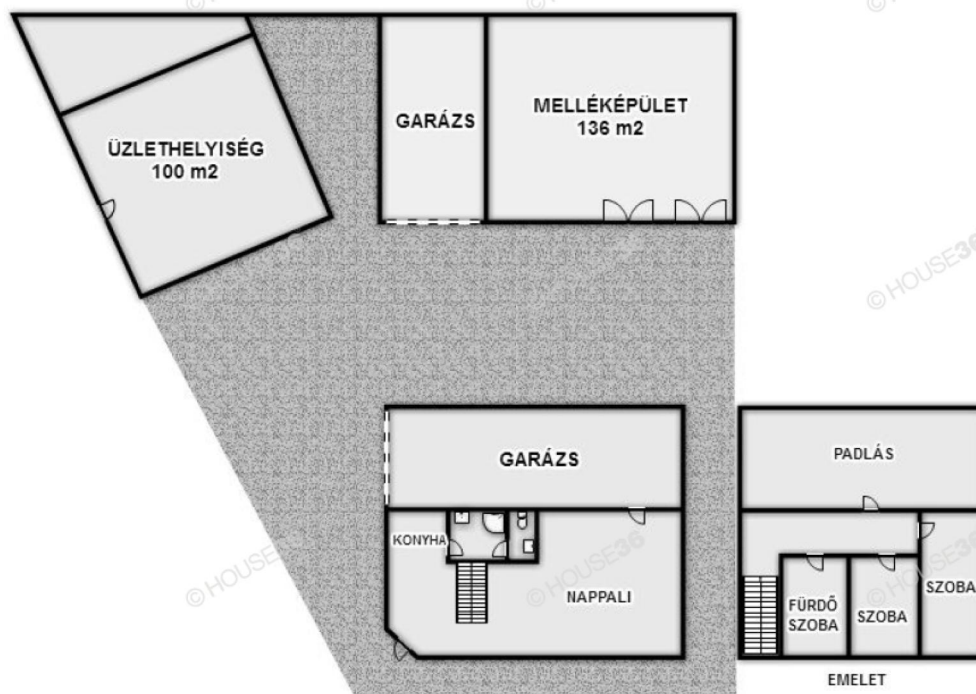

Alaprajz